

# Cổng hình ảnh Ambra

Truy cập các nghiên cứu hình ảnh y tế của bạn với nền tảng bảo mật của chúng tôi, trên mọi thiết bị.\*

\*Nếu truy cập từ thiết bị di động, hãy tải xuống ứng dụng Ambra để xem hình ảnh của bạn.

- Ghi chú: Bạn sẽ nhận được thông báo qua email cho biết rằng kiểm tra của bạn có sẵn sau khi kiểm tra này đã được bác sĩ của bạn xem xét và hoàn thiện. Trong một số trường hợp, đây có thể là ngày làm việc tiếp theo (24 giờ).
- Nếu bạn là bệnh nhân lần đầu sử dụng Pediatrix®, vui lòng đợi cho đến khi nhận được email từ Ambra Health để đảm bảo tệp bệnh nhân Ambra của bạn đã được tạo ra và nghiên cứu đầu tiên được tải lên.

Đăng nhập tại đây từ máy tính của bạn: [pediatrixpatient.ambrahealth.com/access](https://pediatrixpatient.ambrahealth.com/access).

Thông tin đăng nhập sẽ là họ, tên và ngày tháng năm sinh của bạn.

## DỄ DÀNG NHƯ...

1.

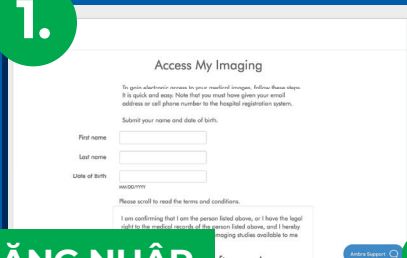

**ĐĂNG NHẬP**

2.

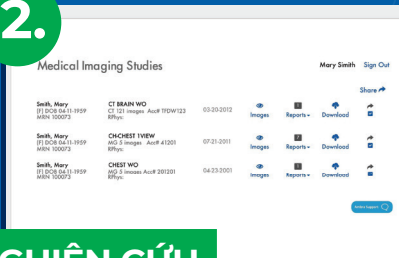

**NGHIÊN CỨU**

3.

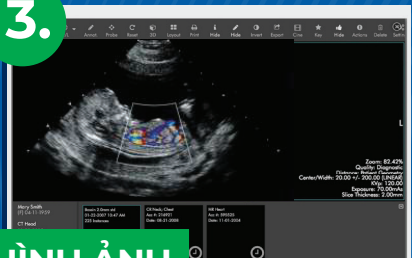

**HÌNH ẢNH**

### Hình ảnh

Nhấp vào biểu tượng "Hình ảnh" để xem hình ảnh y tế của bạn.

### Báo cáo

Nhấp vào liên kết "Báo cáo" để mở bất kỳ báo cáo nào được liên kết với hình ảnh của bạn.

### Tải xuống

Tải xuống bao gồm hình ảnh, báo cáo và phần mềm để xem hình ảnh ngoại tuyến.

### Chia sẻ

Chia sẻ hình ảnh một cách an toàn với tổ chức, bác sĩ hoặc người nhận mà bạn chọn.

## Medical Imaging Studies

US_ECHO	US	69 images	Acc#: 1735258	RPhys: AZAD^SARAH^ ^Dr.
		Size: 71 MB		Station Name: COVPSV375AP01P
US_FOLLOW UP 30	US	22 images	Acc#: 1731699	RPhys: GUPTA^POOJA
		Size: 3 MB		Station Name: COVPSV375AP01P
US_FOLLOW UP 15	US	26 images	Acc#: 1735311	RPhys: CORDERO^MARIO^ ^Dr.
		Size: 160 MB		Station Name: US7
US_ANATOMY	US	140 images	Acc#: 1730966	RPhys: MHAMUNKAR^VIDYA^ ^Dr.
		Size: 43 MB		Station Name: COVPSV375AP01P

Images

Reports

Downloads

Share

Images

Reports

Downloads

Share

Images

Reports

Downloads

Share

Images

Reports

Downloads

Share

Ambra Support

## CÓ CÂU HỎI?

Vui lòng liên hệ với bộ phận Hỗ trợ của Ambra tại [patient.intelerad.com/pp](https://patient.intelerad.com/pp).



Đồ quét để truy cập trang Câu hỏi thường gặp về Ambra của chúng tôi và truy cập áp phích này bằng các ngôn ngữ khác.