

خپلو طبي انځورونو مطالعاتو ته زموږ د خوندي پليټفارم سره په هره وسيله کې لاسرسی ولرئ. \* که د تليفون وسيلې له لارې لاسرسی غواړئ، د خپلو انځورونو ليدلو لپاره د امبرا ايپ داوڼلوډ کړئ.

- یادونه: وروسته لدې چې ستاسې معاینه ستاسې د ډاکټر لخوا بیاکتنه او نهایې شي تاسې به د بریښنالیک خبرتیا تر لاسه کړئ چې ستاسې معاینه چمتو ده. په ځینې حالتونو کې دا راتلونکې کاري ورځ کېدې شي (24 ساعتونه).
- که تاسې د لومړي ځل Pediatric®patient یې، نو مهرباني وکړئ تر هغه وخت پورې انتظار وکړئ چې د امبرا روغتیا لخوا بریښنالیک تر لاسه شي چې داد وړاندې کوي ستاسې د امبرا ناروغ دوسیه جوړه شوې او لومړۍ مطالعه ایلود شوې.

د خپل کمپیوټر څخه دلته داخل شئ: [pediatrixpatient.ambrahealth.com/access](http://pediatrixpatient.ambrahealth.com/access). د داخليدو معلومات به ستاسې تخلص، نوم او د زیږون نېټه وي.

## دا دومره اسان دی...

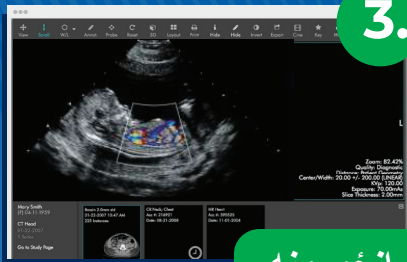

3. انځورونه

### انځورونه

د خپلو طبي انځورونو کتلو لپاره د Images ("انځورونو") ایکن کلیک کړئ.

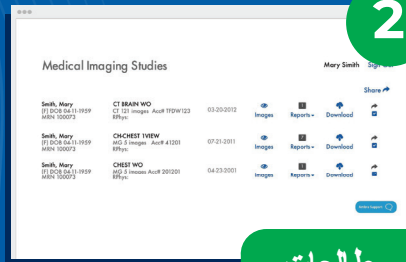

2. مطالعات

### راپورونه

ستاسې انځورونو پورې تړلي راپورونو پرانیستلو لپاره د Reports ("راپورونو") لنک کلیک کړئ.

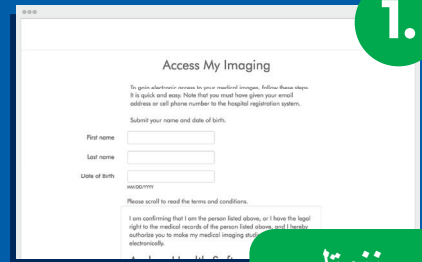

1. ننوتل

### داوڼلوډ

په داوڼلوډ کې انځورونه، راپورونه او آفلاين د انځورونو کتلو لپاره سافټویر شامل دي.

### شریکول

په خوندي توګه د خپل انتخاب سازمان، ډاکټر یا تر لاسه کونکي سره انځورونه شریک کړئ.

## پوښتنې؟

مهرباني وکړئ د امبرا ملاتړ سره په [patient.intelerad.com/pp](http://patient.intelerad.com/pp) اړیکه ونیسئ.



زموږ د امبرا FAQ پاڼې لیدلو لپاره سکین کړئ او دې پوسټر ته په نورو ژبو کې لاسرسی ولرئ.

