

Pòtay pou Imajri

Gade ànaliz avèk imajri medikal ou yo sou platfòm sekirize nou an, sou nenpòt ki aparèy.*
*Si se sou yon aparèy mobil ou vle gade yo, telechaje aplikasyon Ambra a pou wè imaj ou yo.

- Remak: W ap resevwa yon notifikasyon elektwonik pou fè ou konnen kilè ou ka wè rezilta egzamen ou, apre doktè w fin gade ak fin travay sou li. Gen kèk ka kote sa kapab rive nan jou ouvrab apre a (nan 24 èdtan).
- Si ou se yon pasyan k ap sèvi avèk Pediatrix® pou premya fwa, tanpri tann pou ou resevwa yon mesaj elektwonik Ambral Health ap voye ba ou, pou garanti yo louvri yon dosye pasyan Ambra pou ou, epi premye ànaliz la telechaje.

Konnekte isit la sou òdinatè ou: pediatrixpatient.ambrahealth.com/access.
Enfòmasyon pou konnekte yo ap non fanmi ou, prenon, ak dat nesans ou.

SE FASIL TANKOU...

1.

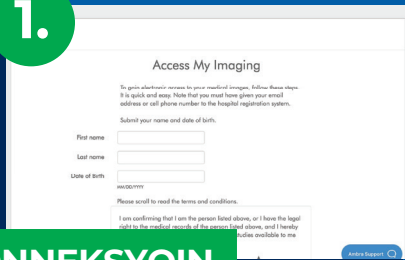

KONNEKSYOIN

2.

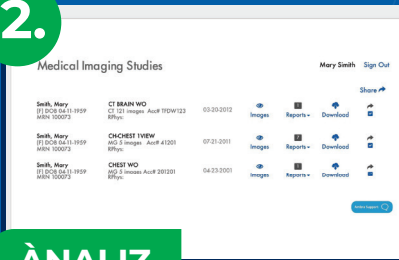

ÀNALIZ

3.

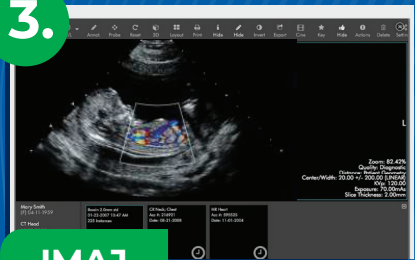

IMAJ

Imaj

Klike sou ikòn pou imaj la, pou wè imaj medikal ou yo.

Rapò

Klike sou lyen "Reports" (Rapò) a, pou louvri nenpòt ki rapò ki mache avèk imaj ou yo.

Telechajman

Telechajman an ap genyen imaj, rapò, ak lojisye l k ap pèmèt ou gade imaj yo anliy.

Pataj

Pataje imaj san ou pa bezwen pran chans, avèk yon òganizasyon, oswa yon doktè, oswa av>k moun ou vle.

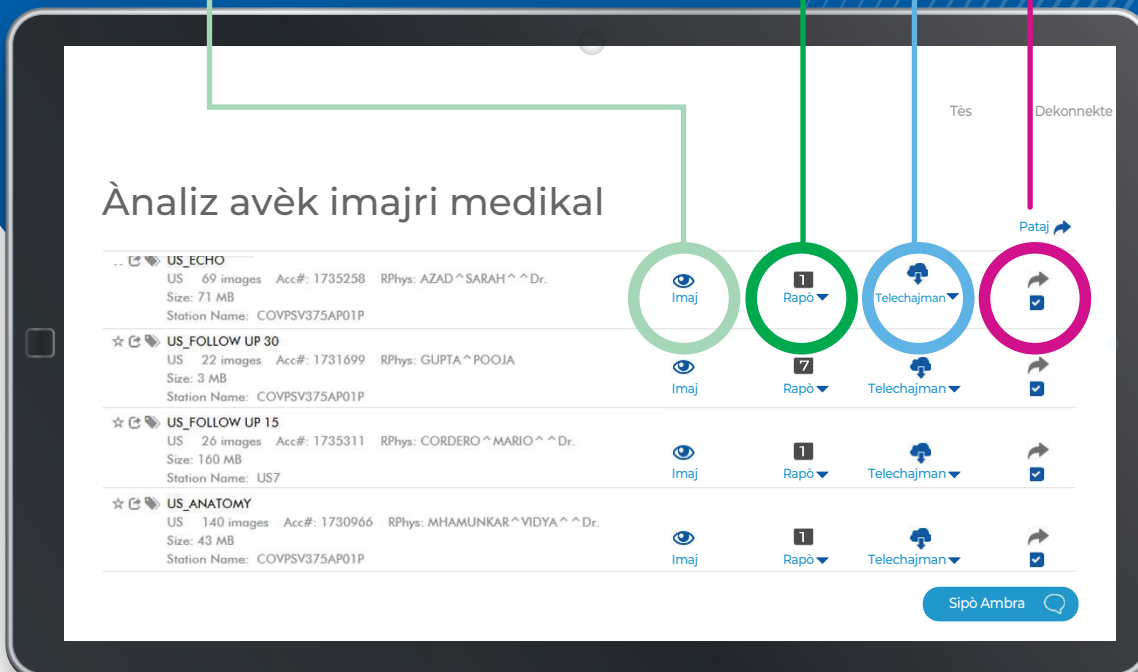

KESYON?

Ou mèt kontakte Ambra Support nan adrès patient.intelerad.com/pp.



Pase nan eskànè pou gade paj Kesyon ak Repons (FAQ) Ambra a, ak pou gade afichaj sa a nan lòt lang.